1 Formation Artistique Femme

CHRISTOPHE GAILLET

Coiffeur Ambassadeur L`Oréal Professionnel depuis 20 ans, Champion du Monde d'Europe et de France. Christophe Gaillet est l'incontournable du milieu de la coiffure. Son immense talent, sa grande expérience, sa sensibilité et ses idées lumineuses l'ont promu Directeur Artistique de la Haute Coiffure Française de 2006 à 2010. En 2013 : Toronto- élu Meilleur Coiffeur International lors du 19ième Canadian Hairdresser Magazine Mirror Awards, France- gagnant du « Big One » toutes catégories magazine Tribu-te, Bologne- « GRAND Trophy AIPP 2014 » Presse Professionnelle Internationale. Christophe Gaillet est un homme ambitieux qui n'a pas peur de se démarquer dans sa simplicité en collaborant avec des grands couturiers comme Thierry Mugler, Nina Ricci, Paco Rabanne, Azzaro ou Balenciaga. Christophe Gaillet démontre que la coiffure est un des vecteurs essentiel dans la réussite des défilés. Il parcourt les quatre coins de la planète pour y effectuer des shows de prestige et transmettre son incomparable coup de ciseaux à ses homologues. C`est un instructeur charismatique de l'art de la coiffure, qu`il transmet pendant de nombreux master- class, organisés par l'Oréal Professionnel. Le volume, la perfection de la forme, la géométrie, les principes de la colorimétrie, la psychologie dans la profession, sont les principaux éléments sur lesquels se fondent ses stages de formation.

EXCEL COIFFURE

LABEL COIFFURE

Informations/Réservations, contactez-nous :
SAS ARTÉMIS
Résidence Villa Di Castelli 2 - Villa 29
16, rue Marcelin Albert - 11 000 Carcassonne
04 68 77 55 35

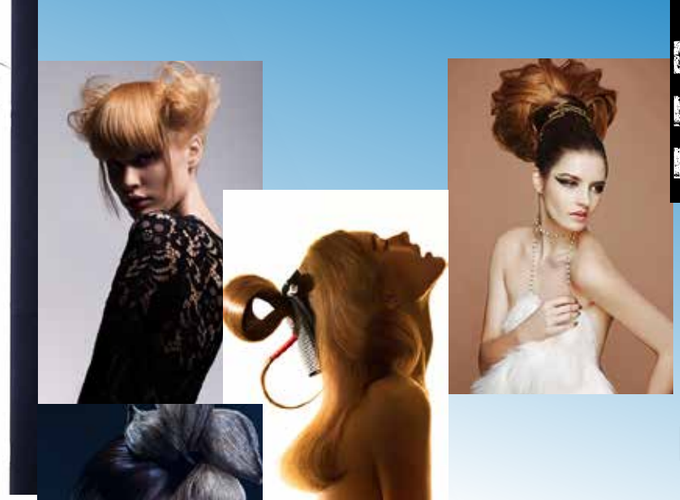

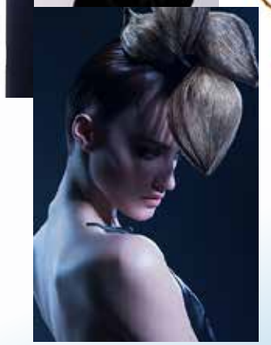

La formation

CHIGNON

- Ce stage s'adresse à tous les coiffeurs désirant sous l'œil vigilant de Christophe Gaillet apprendre l'art du chignon et des attaches commerciaux. Coiffures de mariées, du soir, red carpet...

- Apprentissage des techniques de préparation des cheveux
- Acquisition des règles de la géométrie et la réparation des points d'équilibre
- Maitrise des volumes et textures
- Découverte des tendances chignons et attaches

DÉCOUVREZ LA VIDÉO DE PRÉSENTATION DE **CHRISTOPHE GAILLET**

DATES LIEUX FORMATIONS 2019

>18 MARS
AIX-EN-PROVENCE

>14 OCT.
TOULOUSE